

(나드림선교교회)

기쁘고 즐거운 주일학교

글쓴이: Dae Ryong Moon

DAE RYONG MOON

일 요일 아침이 밝았어요. 일곱살 시온이는 가장 먼저 눈을 번쩍 떴답니다. 침대에서 일어나 창문을 활짝 열자, 저 멀리 언덕 위에 있는 나드림선교교회가 보였어요. "오늘은 주일학교 가는 날!" 시온이는 콧노래를 부르며 신나게 옷을 입고 노란 배낭을 메었어요.

1

골목을 나서자 단짝 친구 하준이가 손을 흔들며 기다리고 있었어요. "시온아, 같이 가!" 하준이의 가슴에는 오늘 따라 반짝이는 금색 왕관 모양 배지가 멋지게 달려 있었지요. 둘은 서로를 보며 환하게 웃으며 다정하게 걷기 시작했습니다.

드디어 교회 정문에 도착했습니다!
입구에는 '나드림 주일학교'라는 아주
큰 글씨가 입체적으로 튀어나와 아이
들을 반겨주었어요. 시온이와 하준이
는 알록달록한 간판 아래서 손을 맞잡
고 폴짝폴짝 뛰며 행복해했습니다.

교실 문을 열자 하나 선생님께서 두 팔을 벌려 시온이를 반겨주셨어요. "시온아, 어서 오렴! 너를 기다리고 있었단다." 선생님의 따뜻한 환영에 시온이의 마음은 포근한 솜사탕처럼 달콤하고 행복해졌어요.

신나는 찬양 시간이 시작되었어요!
"하나님이 세상을 이처럼 사랑하사~"
시온이와 하준이는 친구들과 함께 박
수를 치며 큰 소리로 노래를 불렀어
요. 율동을 하며 손을 높이 흔드는 시
온이의 얼굴에는 기쁨이 가득했답니
다.

이제 말씀 공부 시간이에요. 하나 선생님께서 성경 이야기를 입체 팝업북으로 보여주셨어요. 모세 할아버지가 지팡이를 들자 홍해 바다가 좌우로 짝 갈라졌지요! 시온이는 눈을 동그랗게 뜨고 신기한 성경 이야기 속으로 푹 빠져들었습니다.

오늘은 하나님께 드릴 '비밀 선물'을
만드는 특별한 시간이에요. 시온이는
빨간 색종이를 하트 모양으로 정성껏
오리고 반짝이 스티커를 붙였어요.
"이건 하나님을 향한 내 마음이에요!"
시온이는 이 선물을 하나님이 얼마나
좋아하실지 생각하며 설레었습니다.

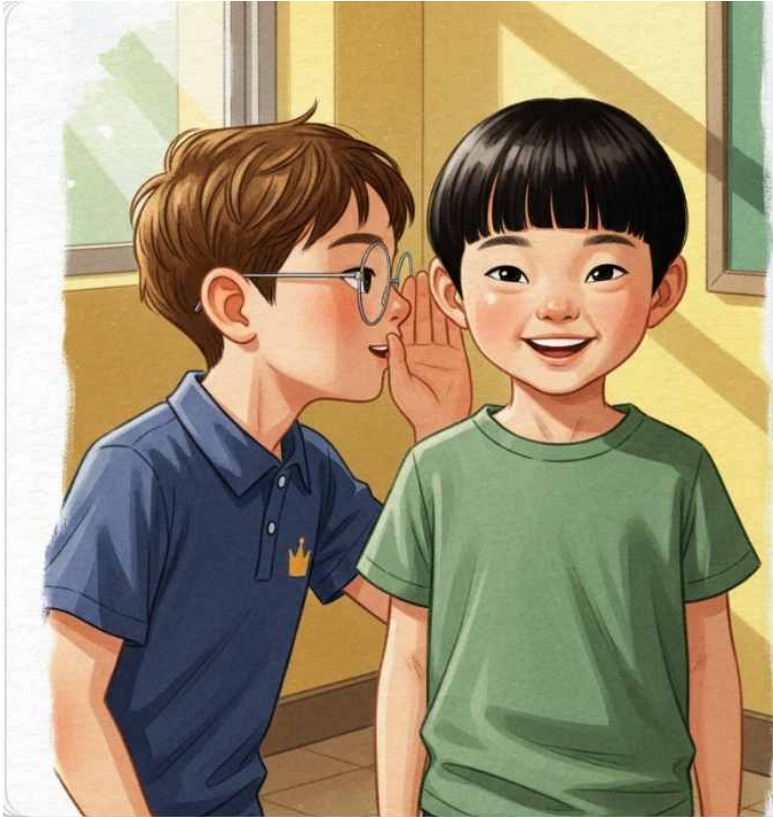

만들기를 하던 하준이가 시온이에게 다가와 작은 소리로 속삭였어요. "시온아, 예수님은 만왕의 왕이셔! 그래서 우리도 멋진 왕자님이래!" 하준이의 말을 듣자 시온이는 가슴이 뭉클하고 따뜻해졌어요. 두 소년은 진짜 왕자님이 된 것처럼 어깨를 으쓱하며 멋진 포즈를 취했답니다.

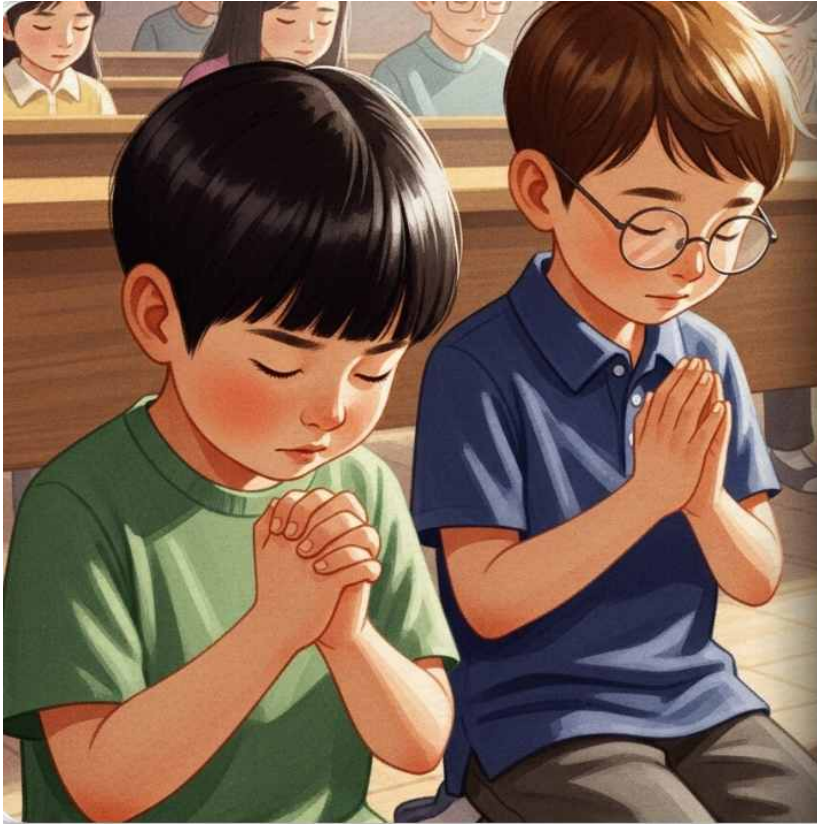

"자, 이제 하나님께 마음을 모아 기도
해요." 하나 선생님의 말씀에 시온이
와 하준이는 두 손을 꼭 모으고 눈을
감았어요. 시온이는 오늘 만든 비밀
선물과 주일학교에서의 즐거웠던 시
간들을 떠올리며 하나님께 감사의 인
사를 드렸습니다.

공부가 끝난 후, 기다리던 간식 시간이 찾아왔어요! 시온이와 하준이는 달콤한 쿠키와 시원한 포도 주스를 나누어 먹었지요. "친구들과 함께 먹으니까 정말 꿀맛이야!" 시온이는 하준이와 함께 웃고 이야기하는 이 시간이 정말 소중한다고 느꼈습니다.

주일학교를 마치고 집에 갈 시간이
요. 하나 선생님과 함께 마지막 기도
를 드렸어요. "예수님, 주일학교로 불
러주셔서 감사해요!" 시온이의 마음
속 깊은 곳까지 하나님의 사랑과 찬양
과 기쁨으로 채워졌답니다.

다시 시작

하나님이 세상을 이처럼 사랑하사

요3:16, 행16:31

1. 하나님이 세상을 이 - 처 럼 사 - 랑 하 사
 2. 주 예수 믿 으 라 그 리 하 면 너 오 네 집 이

이 아 니 사 션 이 니 가 구 구 지
 어 아 니 사 션 이 니 가 구 구 지
 기 영 만 이 영 만 하 지 영 - 고
 영 만 하 지 영 만 하 지 영 - 고

영 만 하 지 영 만 하 지 영 만 하 지 영 만 하 지
 영 만 하 지 영 만 하 지 영 만 하 지 영 만 하 지